

Erratum CROW-publicatie 210 'Richtlijn omgaan met vrijgekomen asfalt'

DATUM

1 maart 2016

1. Paragraaf 1.4 op blz. 9

'Dit houdt in dat de ontdoener gegevens over de aard en de samenstelling aan de ontdoener moet verstrekken en de noodzakelijke documenten over de afgifte moet registreren'

wijzigen in

'Dit houdt in dat de ontdoener gegevens over de aard en de samenstelling aan de *ontvanger* moet verstrekken en de noodzakelijke documenten over de afgifte moet registreren'

2. P.5.6.1 op blz. 61

'De wegbeheerder (opdrachtgever) neemt in het bestek de verplichting op dat de aannemer al het vrijgekomen teerhoudende asfalt wordt afgevoerd naar een thermische verwerker (overeenkomstig het Landelijk afvalbeheerplan (LAP) vermeldt voor teerhoudend asfalt de volgende beleidstekst:'

wijzigen in

'De wegbeheerder (opdrachtgever) neemt in het bestek de verplichting op dat de aannemer al het vrijgekomen teerhoudende asfalt moet afvoeren naar een thermische verwerker conform het Landelijk afvalbeheerplan (LAP). In het LAP wordt voor teerhoudend asfalt het volgende beleid aangegeven: De minimumstandaard voor het verwerken van teerhoudend asfalt is recycling binnen de kaders van het beleidskader, voorafgegaan door thermische bewerking waarbij de aanwezige PAK worden vernietigd. Het recyclen van teerhoudend asfalt tot bouwstof zonder voorafgaande vernietiging van de aanwezige PAK is derhalve niet toegestaan, ook niet in combinatie met immobilisatie.'

3. Figuur 7 op blz. 63 vervangen door figuur 7 (volgende pagina)

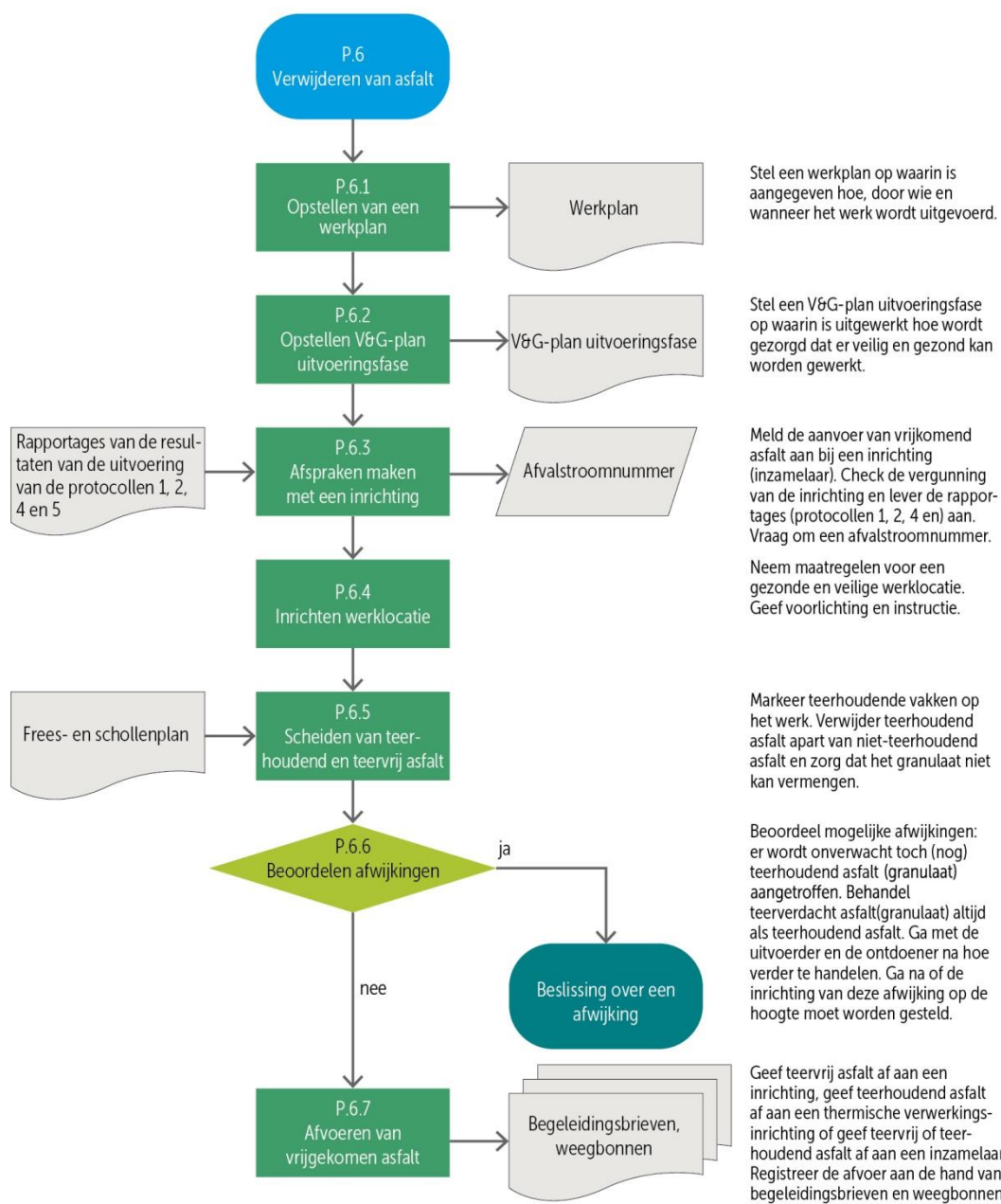

4. P.6.3.3 op blz. 64

'P.6.3.3 Lever de rapportages van het gehele onderzoek (de rapportage van de protocollen 1, 2, 4 en 5) desgevraagd aan bij de verwerker.'

wijzigen in

'P.6.3.3 Lever de rapportages van het gehele onderzoek (de rapportage van de protocollen 1, 2, 4 en 5) ~~desgevraagd~~ aan bij de verwerker.'

5. Toelichting op blz. 68

'... naar een thermische verwerker. Als aangevoerde vrachten worden samengevoegd, dan moet elk transport naar de thermische verwerker vergezeld gaan van ...'

wijzigen in

'... naar een thermische verwerker. Als aangevoerde vrachten worden samengevoegd, dan moet elk transport naar de thermische verwerker vergezeld gaan van ...'

6. Toelichting op blz. 68

11^e regel toelichting: 'verwerkert' wijzigen in 'verwerker'

7. Toelichting op blz. 68

16^e regel toelichting: 'verwerkert' wijzigen in 'verwerker'

8. Tweede toelichting op blz. 73

'Wanneer alles volgens afspraak is uitgevoerd, zal de verwerker het asfalt accepteren.'

wijzigen in

'Wanneer alles volgens afspraak is uitgevoerd, zal de verwerker het asfalt accepteren.'

9. Tweede toelichting op blz. 73

'Soms komen onvoorziene omstandigheden voor, waardoor de acceptant van een verwerker een (deel)partij teervrij asfalt niet accepteert,'

wijzigen in

'Soms komen onvoorziene omstandigheden voor, waardoor de acceptant van een verwerker een (deel)partij teervrij asfalt niet accepteert,'

10. Tweede toelichting op blz. 73

'... die aan de poort van een asfaltcentrale is geweigerd, naar de betreffende andere thermische verwerkert.'

wijzigen in

'... die aan de poort van een asfaltcentrale is geweigerd, naar de betreffende andere thermische verwerkert.'